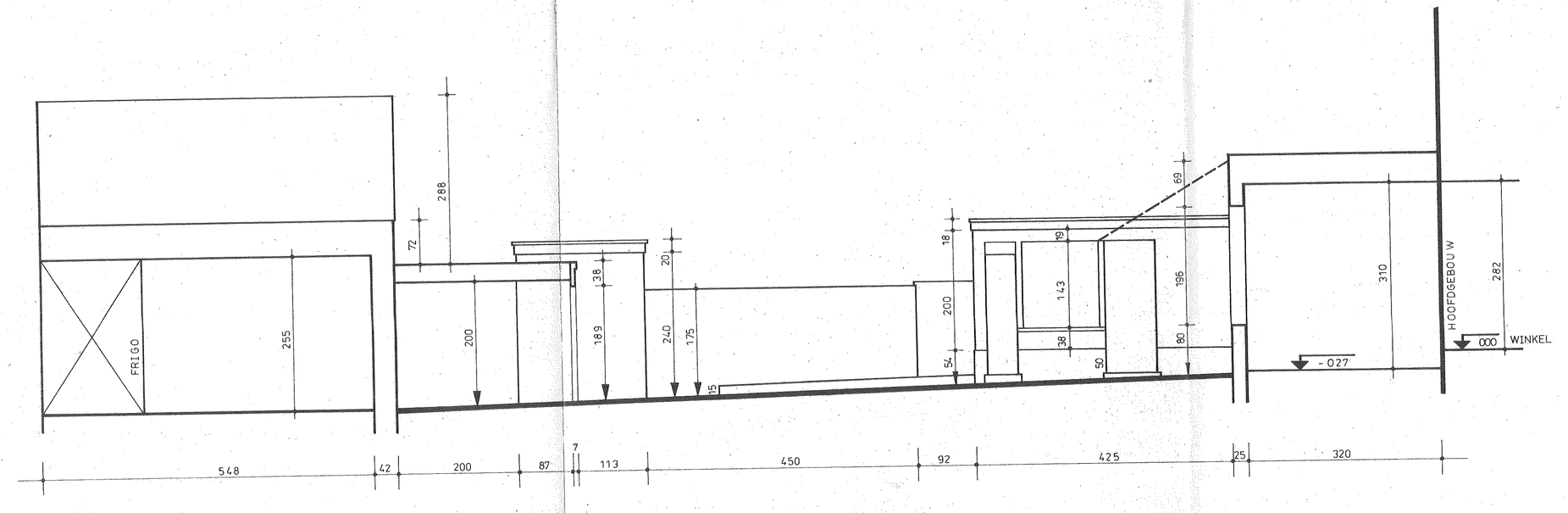

PROFIEL RECHTS

KANT DE HEER VAN ONGEVALLE A.
GENTSESTRAAT 93

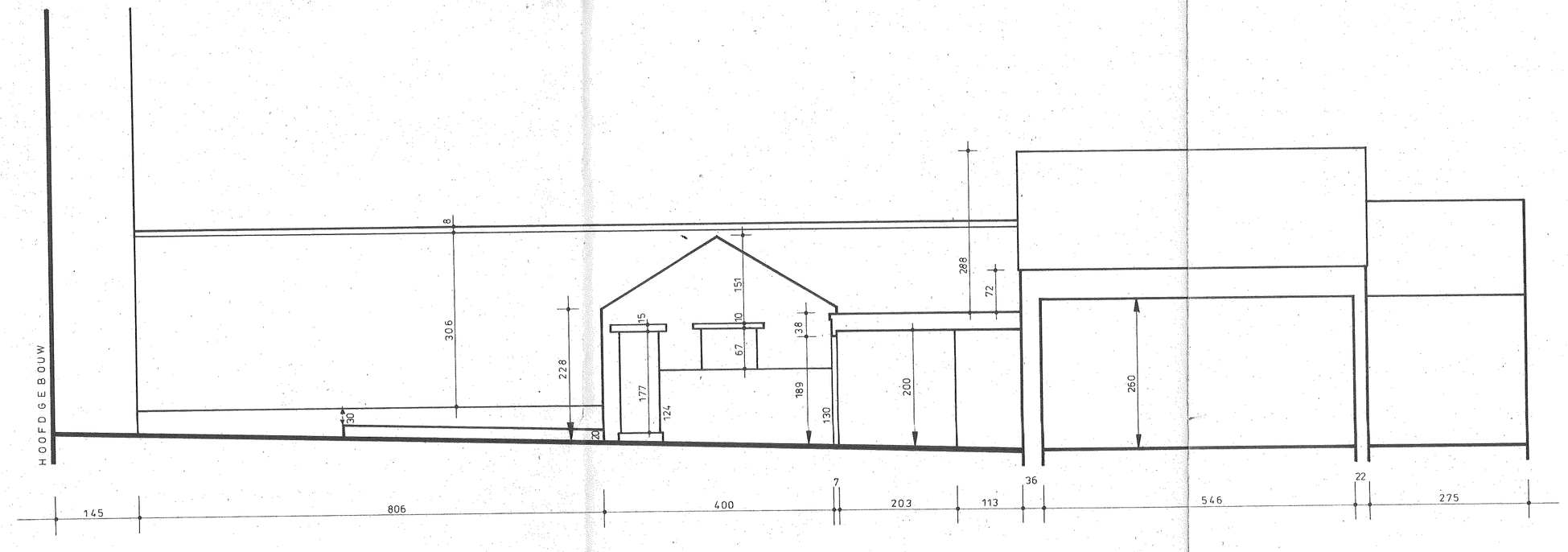

PROFIEL LINKS

KANT DE HEER BOCKSTAELE
GENTSESTRAAT 97

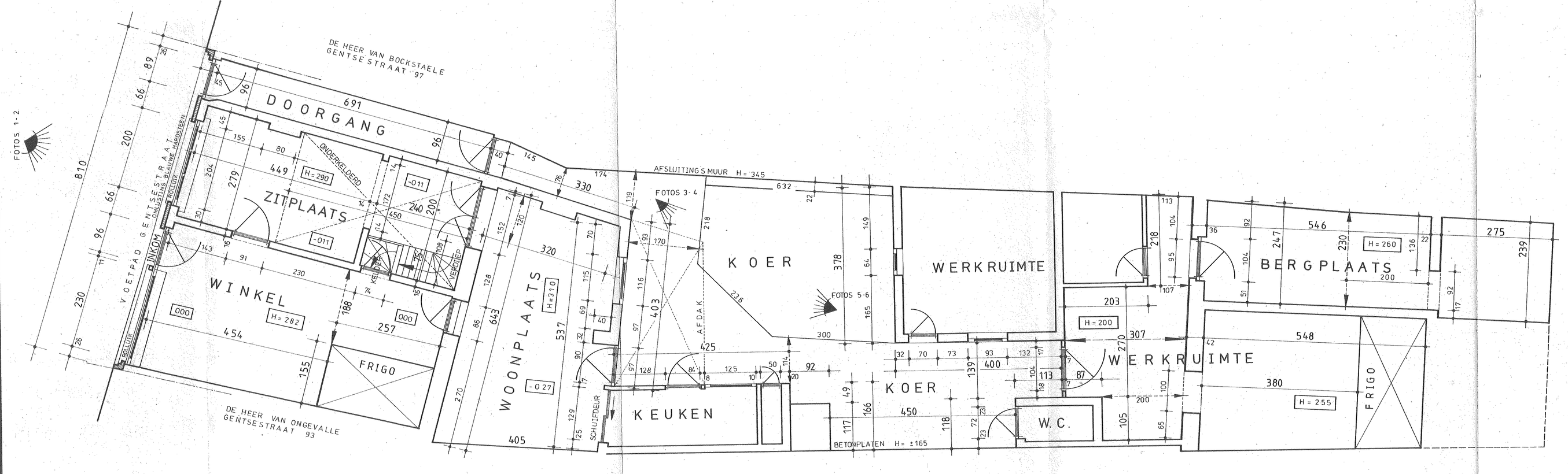

PLAN GELIJKVLOERS

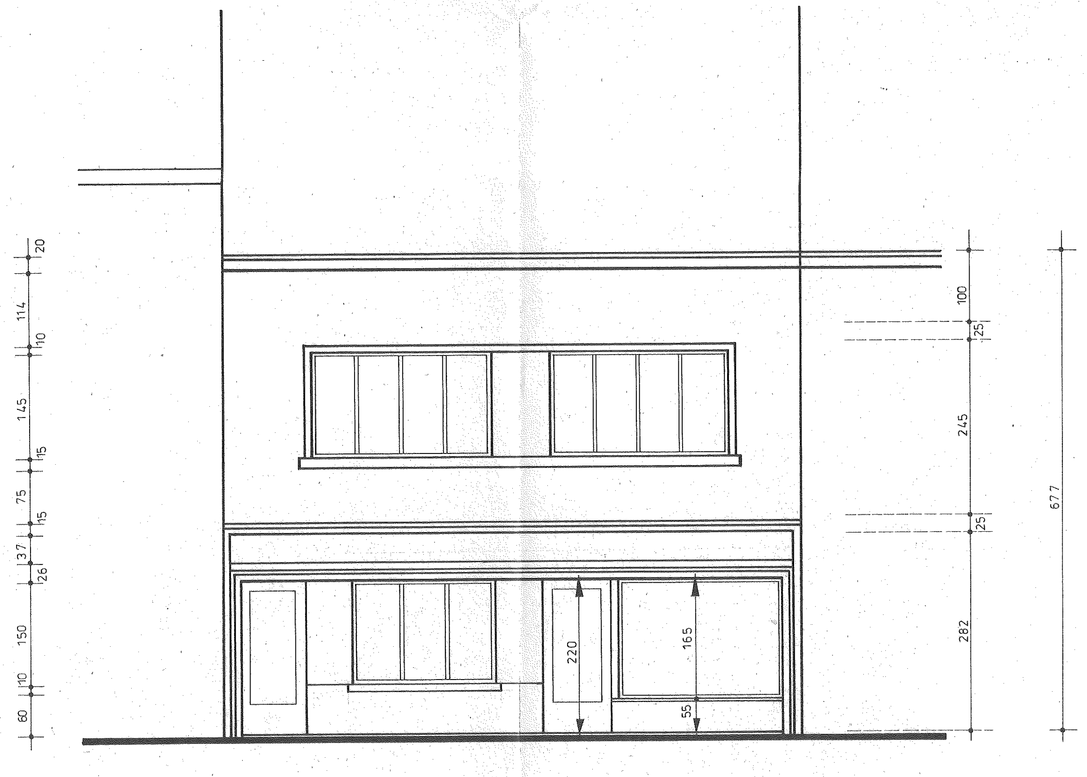

VOORGEVEL

PROVINCIE	OOST-VLAANDEREN
STAD	GERAARDSBERGEN
BOUWHEER	DE HEER EN MEVROUW COESENS MARC GENTSESTRAAT 95 9500 GERAARDSBERGEN TEL. 054 / 41. 23. 29

Gezien ... gunstig advies
Schepencollege dd. 30-05-88
De Secretaris, De Burgemeester,

VERBOUWINGSWERKEN AAN EEN BESTAAND GEBOUW LANGSHEEN DE GENTSESTRAAT NR. 95 TE 9500 GERAARDSBERGEN

Gezien door het College van Burgemeester en Schepenen der stad Geraardsbergen om gevoegd te worden aan zijn besluit van 02-05-88
De Burgemeester, (hw)
De Secretaris,

GELEGEN TEN KADASTER: ENIGE SEKTIE 2e AFDELING NR. 283 A

VOOR GOEDKEURING

DE ARCHITEKT — DE BOUWHEER — DE AANNEMER

MINISTERIE VAN DE VLAAMSE GEMEENSCHAP
Bestuur Stedebouw en Ruimtelijke Ordening
Directie Oost-Vlaanderen te Gent
Bijlage om gunstig advies dd. 30-05-1988 van advies dd. 30-05-1988 dossier nr. 81/001/28414

ARCHITEKT: RICHARD BORREMANS
GENTSESTRAAT 203
9500 GERAARDSBERGEN
TEL. 054 / 41. 35. 34
PROV. NR. O.VL. 906

BLAD 1 — OPMETING VAN DE HUIDIGE TOESTAND

GERAARDSBERGEN 5 APRIL 1988 — SCHAAL 2 CM PER M