

PROVINCIE OOST-VLAANDEREN
GEMEENTE LIERDE

Opgemaakt door: Landmeter Stefan Renae
Steenweg 93 c, 9570 Lierde
GSM : 0494/41.34.26
LAN 04/0636

Gedeeltelijke afschaffing en verplaatsing rooilijn
LIERDE - 3^{de} Afd. - DEFTINGE
Sie B - buurtweg nr 4

Onderhavig rooilijnplan heeft de afzage gedaan van het pakket van 20/10/2023 tot 18/11/2023

Algemeen Directeur, Nathalie MEERSMAN
De Burgemeester, Jurgen SOTENS

Gezien en de inhoud goedgekeurd door de gemeenteraad van Lierde, in zitting van 18/12/2023

Advies Deputatie Provincie Oost-Vlaanderen op

Algemeen Directeur, Nathalie MEERSMAN
De Voorzitter, Steven VEREMAN

Datum : 12 september 2023

Plan : 1/1

Schaal : 1/500 - 1/2.500

ROOILIJNPLAN

LEGENDE:

- grenspaal / grenspunt buurtweg
- ☼ KWS-verharding
- ☼ betonverharding
- ☼ verharding in grind
- ☼ beton- of sierdallen
- ☼ verharding in natuursteenkelen
- ☼ verharding in betonstraatstenen
- ⚡ elektriciteitspaal
- ⊙ deksel rietsluis
- ⊙ putdeksel
- ☼ aansluiting waterleiding
- bestaande gladde draad afsluiting
- bestaande houten afsluiting
- bestaande sierbeton afsluiting
- perceelsgrens
- Bestaande buurtweg te behouden volgens atlas der buurtwegen
- Bestaande rooilijn te behouden volgens rooilijnplan GR 03/04/1948
- Bestaande rooilijn af te schaffen
- Nieuwe ontworpen rooilijn buurtweg
- grenspunt buurtweg

Lijst der coördinaten opgemeten in Lambert 72

Nummer	X-coörd.	Y-coörd.	Omschrijving
A	112603,078	163207,817	grenspunt rooilijn
B	112606,782	163209,162	grenspunt rooilijn
C	112611,969	163195,087	grenspunt rooilijn
D	112606,495	163193,099	grenspunt rooilijn

Rooilijnplan.
(Schaal : 1/250)

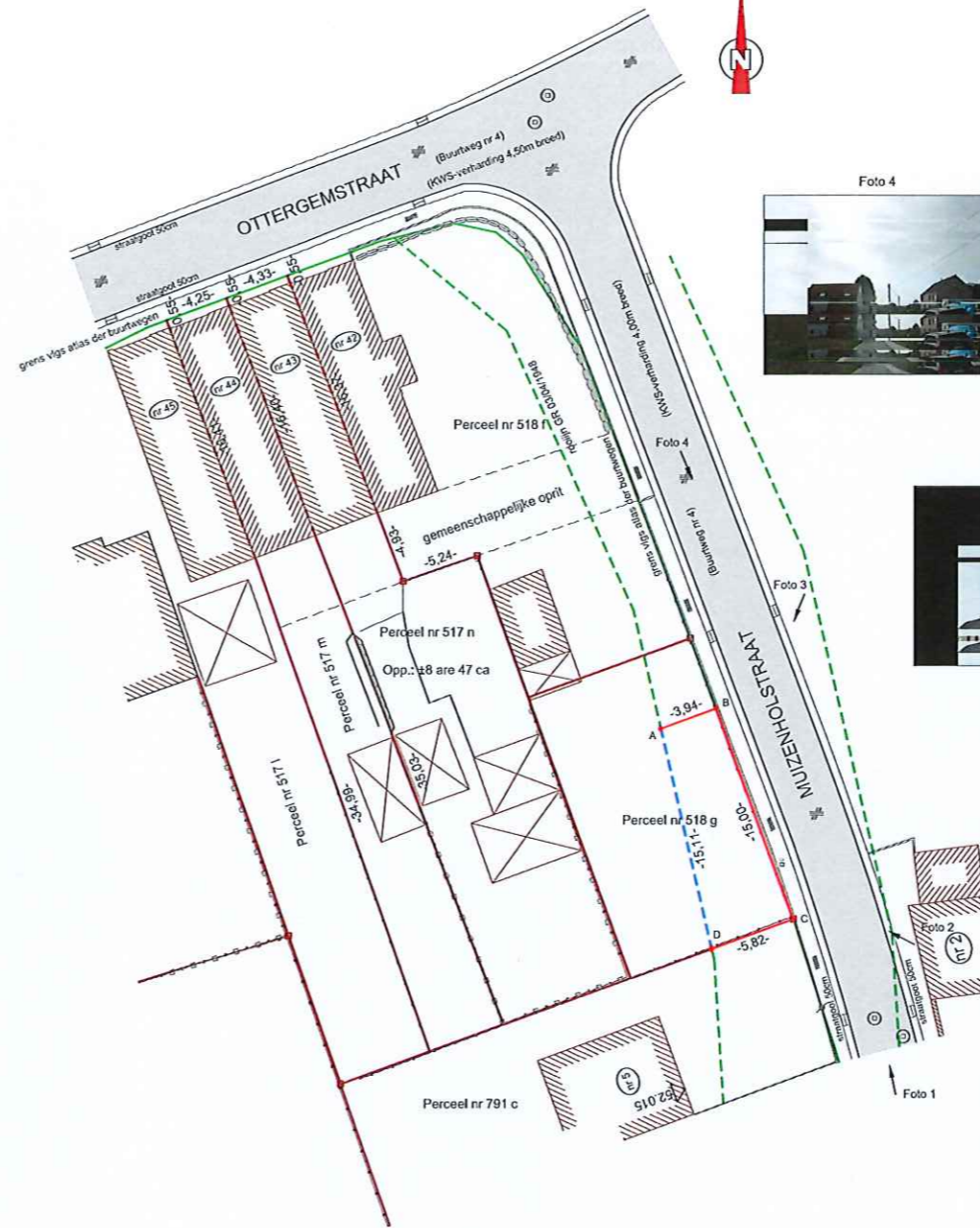

Uittreksel uit het kadastraal plan
(Schaal: 1/2500)

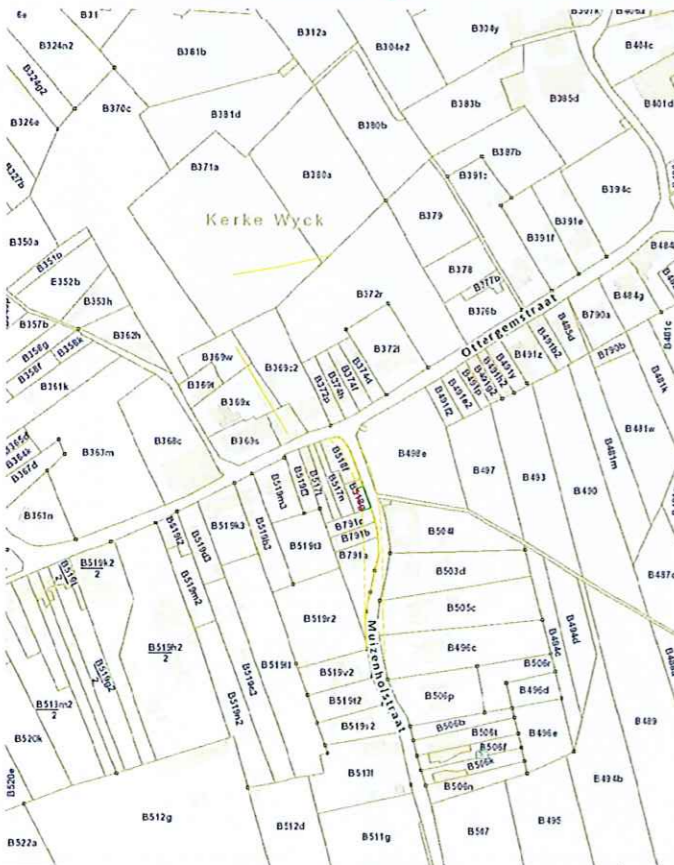

LEGENDE:

- Bestaande buurtweg te behouden volgens atlas der buurtwegen
- Bestaande rooilijn te behouden volgens rooilijnplan GR 03/04/1948
- Bestaande rooilijn af te schaffen
- Nieuwe ontworpen rooilijn buurtweg

Uittreksel uit de atlas der buurtwegen
(Schaal: 1/2500)



Luchtfoto
(Schaal: 1/2500)

