

**Nieuwe toestand**  
**Schaal 1/500**

- A : grenspaal in arduin**  
**B : gele Fenopaal**  
**C : niet gematerialiseerd**  
**D : betonnen hoekpaal**  
**E : Gele Fenopaal**  
**F : Betonnen grenspaal**

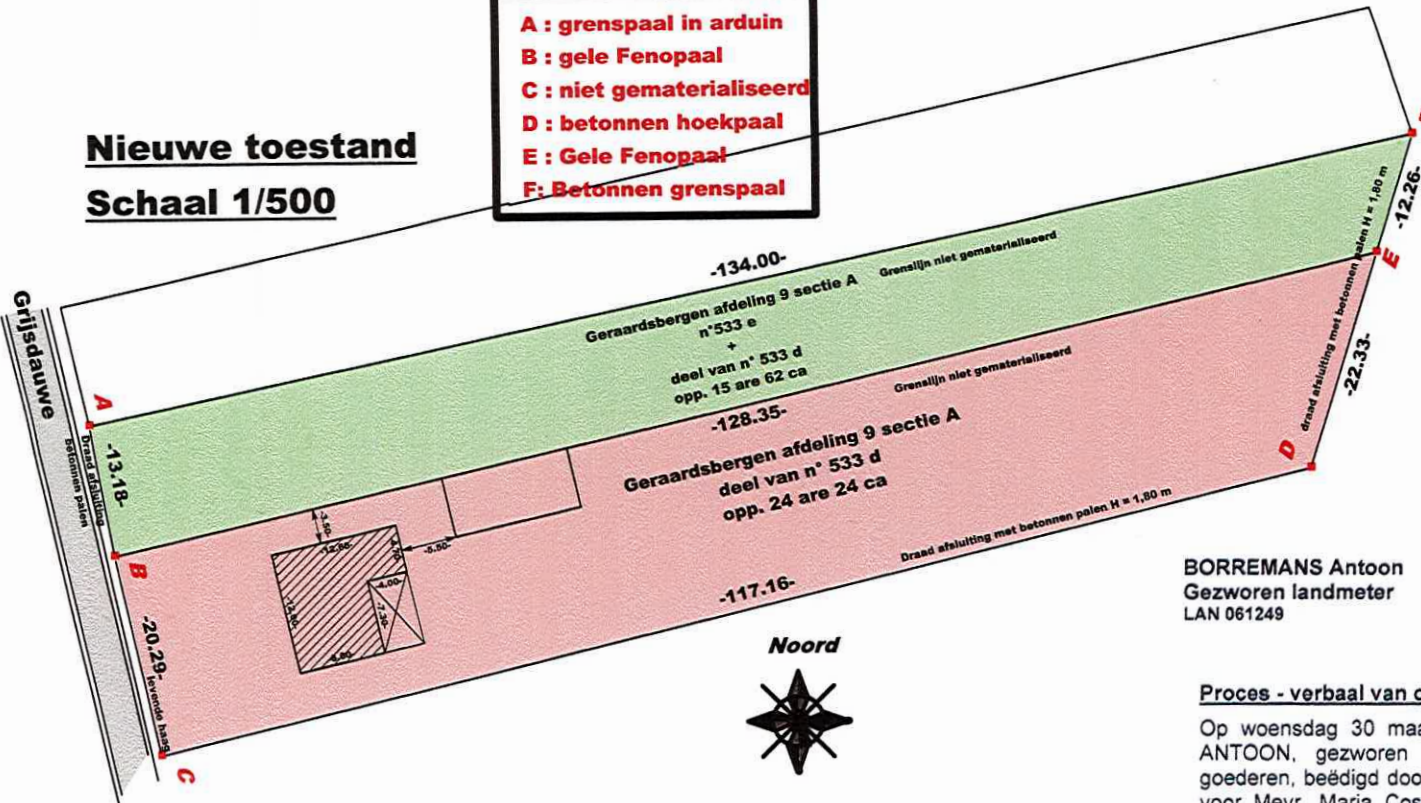

**LB 72 Coördinaten**

	X	Y
A	118615,607	166917,466
B	118618,014	166904,511
C	118622,476	166884,718
D	118736,389	166912,087
E	118743,077	166933,392
F	118746,731	166945,094

**BORREMANS** Antoon  
Gezwoven landmeter  
LAN 061249

Geraardsbergen, 31 maart 2022

**Proces - verbaal van opmeting.**

Op woensdag 30 maart 2022, ben ik, ondergetekende, BORREMANS ANTOON, gezwoven landmeter-meetkundig schatter van onroerende goederen, beëdigd door de Rechtbank van Eerste Aanleg te Oudenaarde, voor Mevr. Maria Cossyns Grijsdauwe 5b te 9506 Geraardsbergen en Mevr. Cossyns - Van Pevenage Grijsdauwe 18 te 9506 Geraardsbergen, overgegaan tot het afpalen van een perceel grond, gelegen langsheen de Grijsdauwe te Geraardsbergen en kadastraal gekend Geraardsbergen, 9<sup>de</sup> Afdeling, sectie A nrs. 533 e & 533 d

De oppervlakte van de delen van de percelen zijn:

**Lot 1:** 15 are 62 centiare of vijftien are en tweeënzestig centiare  
(perceel gelegen in de veelhoek **A-B-E-F** en groen ingekleurd)

**Lot 2:** 24 are 24 centiare of vier en twintig are vier en twintig centiare  
(perceel gelegen in de veelhoek **B-C-D-E** en roze ingekleurd)

Alles volgens de maten en aanduidingen van het hiernaast getekende plan.

Geraardsbergen, 31 maart 2022  
Borremans Antoon  
Id. nr. LAN 061249

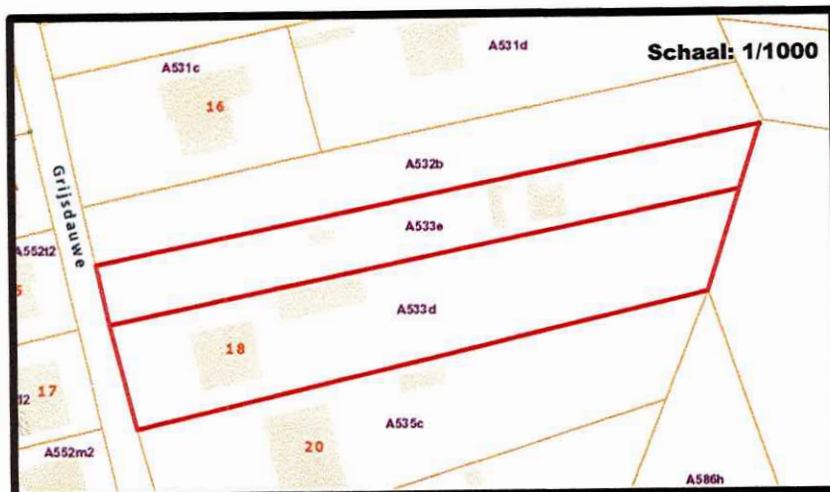

**Bronpercelen**

**Geraardsbergen afdeling 9 sectie A nrs 533 e & 533 d**